

事故現場での処置

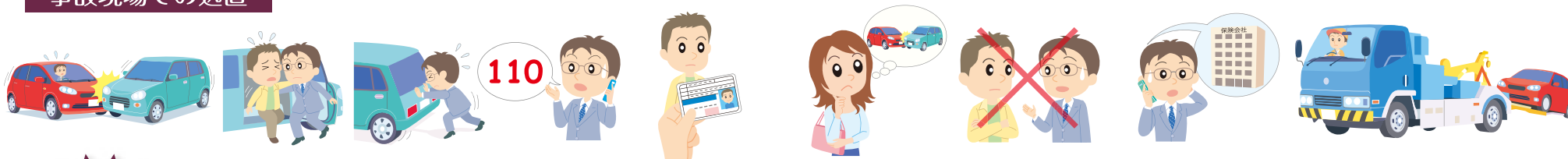

事故発生

けが人を救護

事故車を安全な場所へ

警察へ連絡する

相手方を確認する

事故状況と目撃者の確認をする

注意
その場では示談しない

トヨタカローラ姫路
または保険会社へ事故報告

事故車をトヨタカローラ姫路へ

落ち着いて、事故現場の住所、事故状況、ケガ人の状況などを伝えましょう。

救急車119番

警察110番

- どこで？(現場の住所は)
- どんな事故？(車との事故か、人との事故か、単独事故か)
- ケガ人の状況は？(意識がある・ない、出血の状況)

事故状況をお知らせください。

いつ

- 事故発生の年月日、時刻

どこで

- 事故発生の場所(町名、番地、道路名、目標物等)

だれが・なにを

- 相手方の氏名、連絡先、住所、年齢、車名、ナンバー、目撃者の場合は、その住所および氏名等

どうして

- 事故の原因・形態(スピードの出しすぎ、わき見、飛び出し等)

どうなった

- 届出警察署名
- 担当警察官の氏名
- ケガの程度
- 病院名(電話番号)
- 自車・相手車の損傷箇所
- 損傷の程度
- 修理先(ディーラー名、整備工場名、電話番号)
- 損害賠償の請求を受けた場合は、その内容

事故のご一報はトヨタカローラ姫路へ (水曜日・第2火曜日定休)

- | | | |
|---|---|---|
| <input type="checkbox"/> はりま店 078-944-1401 | <input type="checkbox"/> ひろはた店 079-239-3051 | <input type="checkbox"/> 赤穂店 0791-43-1372 |
| <input type="checkbox"/> 加古川店 079-423-0411 | <input type="checkbox"/> 飾磨店 079-234-2102 | <input type="checkbox"/> VW加古川 079-420-5155 |
| <input type="checkbox"/> 高砂店 079-443-4466 | <input type="checkbox"/> 福崎店 0790-22-3031 | <input type="checkbox"/> U-Car |
| <input type="checkbox"/> 本店 079-253-2142 | <input type="checkbox"/> 八鹿店 079-662-2291 | プラザ姫路 079-253-1682 |
| <input type="checkbox"/> ひめじ店 079-264-0910 | <input type="checkbox"/> 豊岡店 0796-22-3141 | |
| <input type="checkbox"/> しらさぎ店 079-296-0515 | <input type="checkbox"/> 太子店 079-276-1261 | |

弊社定休及び営業時間外のご一報は

- 東京海上日動火災保険株式会社 0120-119-110
- 三井住友海上火災保険株式会社 0120-258-365
- あいおいニッセイ同和損害保険株式会社 0120-024024